REPERTORIO

"EL CANCIONERO PERFECTO"

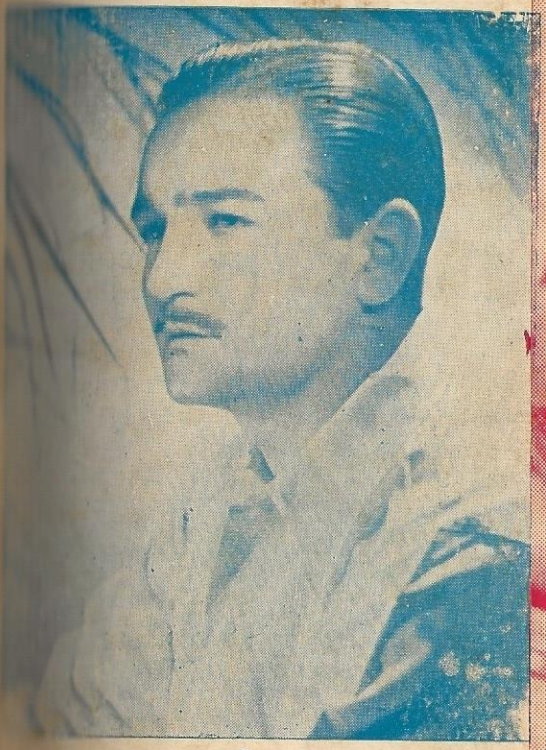

LEO MÂRINI

«LA VOZ QUE ACARICIA»

Romántico bolerista argentino, que regresa al Perú por tercera vez, para deleitarnos con sus magníficas interpretaciones.

AMALIA AGUILAR

Dislocante rumbera, mambera y .....meca del cine mejicano, que también nos visita por 3ª vez.

PRECIOS:
Lima..S/. 1.30
Prov.. „ 1.50

¡Los Astros que nos visitan!

Nº 6

Contiene: Señora y su contestación-Alma, Corazón y Vida-Hermano-Alicia-Amor de Madre y 100 más.

IMPORTADORA Y DISTRIBUIDORA "RIVERA"

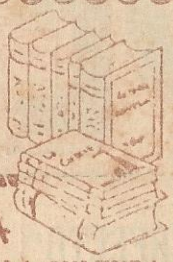

UNA ORGANIZACION PERUANA AL SERVICIO DE LA CULTURA

Jirón Andahuaylas 1164 · Plazuela de Sta. Catalina · Lima

ANDAHUAYLAS 1164 OF. 1 - CASILLA 2154 -
TELEFONO 39802
LIMA - PERU

REVISTAS:
PATORUZITO
CUENTAME
PATOROZU
LABORES
ROJINEGRO
ROSALINDA
VOSOTRAS
CHABELA
LEOPLAN
HOBBY
INTERVALO
TONY
PUÑO FUERTE
FANTASIA
TACU - TACU
Y MUCHAS OTRAS MAS QUE ENCONTRARA VISITANDO SU LOCAL.

REPRESENTANTES EXCLUSIVOS DE EDITORIALES Y DISTRIBUIDORES MAYORISTAS DE LIBROS Y REVISTAS PARA TODO EL PAIS

En libros contamos con el más grande Stock, y como siempre con los mejores precios de plaza. Atención esmerada para cualquier punto del País. Escriban a nuestra dirección de costumbre y serán atendidos de inmediato.

ENVIAMOS LISTAS Y CATALOGOS, COMPLETAMENTE GRATIS.

Importadora y Distribuidora RIVERA
CASILLA 2154 - LIMA.

¡ATENCION! Acabamos de recibir un enorme surtido de Figurines VERANO 1952. Albums de Punto Cruz y Labores.

¡APRESURESE A HACER SU PEDIDO ANTES QUE SE AGOTEN!

Repertorio

EL CANCIONERO PERFECTO

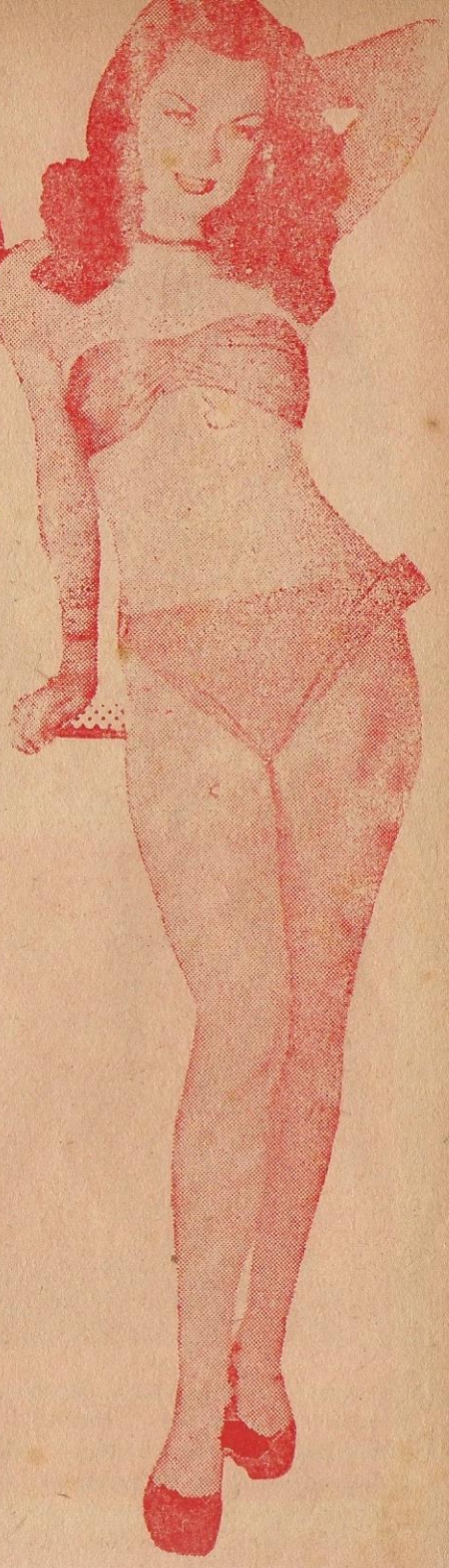

Es una Publicación de

"EDITORIAL ORTIZ"

AÑO II JIRON P UNO 1021 No. 6

Nuevamente **REPERTORIO** el Cancionero Perfecto esta en vuestras manos. Van en sus páginas las canciones más populares que los renombrados artistas del concierto musical del mundo han llevado hasta los primeros planos de la popularidad.

Motivos de orden superior no han permitido la aparición de nuestro cancionero por varios meses, pero ahora, salvado el contratiempo nuevamente estaremos con Uds. todos los meses, pero ahora salvado el contratiempo, nuevamente estaremos ocn Uds. todos los meses complaciendo vuestros pedidos y aceptando con singular agrado las objeciones y consejos que crean convenientes hacernos para mejorar nuestro Cancionero.

REPERTORIO lleva en esta oportunidad, el repertorio de Los Diamantes, geniales intérpretes de la música romántica tropical: Daniel Santos, el Gran Anacobero cuya visita a nuestro país está asegurada para el próximo mes y además trabajará en una boite local. También Bienvenido Granda, el Cantor de la Honora Matancera llegará con esa orquesta a actuar en nuestros escenarios.

Editorial Ortiz corresponde en esat forma, los pedidos insistentes de los numerosos elctores de REPERTORIO con su aparición.

"Cocho" Granda

"OOOoooooooo... Disculpen, amigos de REPERTORIO, pero estaba practicando un poco... Uds. saben que la voz hay que tenerla en constante ejercicio. No quisiera dejar este lindo país porque se me han presentado una serie de contratos para cumplir en el extranjero... Pero... no sé todavía... Ya veremos... Reciban los saludos de REGULO RAMIREZ"

AMOR VENDIDO

Bolero
De Adolfo Salas
Creación de Fernando Fernández

Mujeres que venden
amor de un momento,
que llevan la marca
de su sufrimiento.
Traiciones y envidias
besos mentirosos.
ojeras que esconden
unos tristes ojos.
Amor, amor vendido;
a cada amor que encuentras
le cobras tu dolor.
Amor, amor vendido,
trataste de ser buena
y diste el corazón.
Detrás de tu fingida risa
aquel que te engañó.
te acuerdas del culpable
que fué tu perdición.
No olvides
que un Dios hay en el cielo
y pagará su infamia

YA SOY FELIZ

BOLERO MAMBO
Gran exito de
Bienvenido Granda

Ahora si que soy feliz
porque ya te tengo a tí
porque se que tu me quire
mi dulce amor
como te quiero a tí.
Mi corazón tuyo sera
por siempre mi cielo,
mi vida, mi adoración.
Yo te soñaba en mis noches
con la esperanza has llegado
a mi vida y ahora canto asi
Tarara, tarara tarara, arara.
Ahora sí que soy feliz
porque ya te tengo a ti
por que sé ..... Etc.
Por qué dices que miento
Al decir que te quiero,
Si me matan los celos
Al no estar junto a tí.
No me des el desprecio
Porque tú eres mi vida,
Y un calvario sería
Si te fueras de mí.

TEN PIEDAD

BOLERO DE GRAN EXITO
Canta Bienvenido Granda
Con la Sonora Matancera

Yo nunca pensé
que en esta vida
tanto dolor sufriera
Mi alma
que tanto ayer
mi corazón forjaras
y que fueras tú
que mi corazón mataras
ya no puedo más
ten piedad de mí
te lo pido por mí
amor que nada vale
Yo te amo
como tú bien lo sabes
por que tú sin piedad
lo traicionaste.
y te amaré
toda la vida
estando mi corazón
sin vida

HOJA SECA

Bolero de Roque Carbajo

Tan lejos de tí
me voy a morir,
tan lejos de tí no voy a vivir
Entré a esta taberna
tan llena de cosas
queriendo olvidar;
pero ni las copas,
señor tabernero,
me hacen olvidar
Me salgo a la calle
buscando un consuelo
buscando un amor,
pero es imposible
mi fé es hoja seca
que mató el dolor.
No quiero buscarte
ni espero que lo hagas;
mataste una vida
se acabó el romance,
se acabó un amor.
Si acaso mis ojos
llenos de tristeza
pudieran llorar;
pero es que mi vida
yo nunca he llorado
por ningún querer.
Ya que es imposible
dejar de quererte,
señor tabernero
sírvame otra copa
que quiero olvidar.

SIEMPRE CONTIGO
ESTOY DECIDIDO

BOLERO

canta: Daniel Santos

Ya yó estoy decidido
a casarme contigo
por que sé que me quieres
y eres buena conmigo
Ya compré la casita
que será nuestro nido
tú verás que bonita
a la orilla del río
Cuando estemos allí
mi bien meceré tus pasiones
Ya yó estoy decidido
a casarme contigo
cantaré primorosas canciones
y en la hamaca de rosas
por que sé que me quieres
"Universal", "La Prensa"
el último huachito
y eres buena conmigo

y Daniel Santos

NO DEBO PERDONARTE

Bolero

Canta: Daniel Santos

Imposible no me pidas
que te quiera
no hay derecho
que volvamos otra vez
aunque llores
aunque sufras
aunque mueras
no podemos
no debemos volver.
Y te juro que ha pesar
de los agravios
que me hiciste
he querido perdonarte
Pero no, no puede ser
mientras sangre
esta herida en mi pecho
tu dejaste
yo no puedo
yo no debo perdonarte
porque sé
que no vas
a agradecer.

TELAÑAÑA

Bolero

Canta: Daniel Santos

Telaraña telaraña
eso es tú amor
que envuelve en su red
a los incautos
que te hicieron su Dios.
Tejo la telaraña bella
de cara muy blanca
desgarra las entrañas
insaciablemente
a las almas inocentes
Diosa ¿Qué te hicieron?
reina en el amor
y esclava en el placer
teje la madeja
teje la con maña
que aunque vuelva a beber
de la fuente de tu amor
yo soy inmune
al veneno blanco
que tienen tus aguas.

CORAZON

Bolero

Canta: Daniel Santos

Corazón de piedra dura
impostora
en el reino del querer
causa de toda mi amargura
diablo
vestido de mujer
Traicionera del cariño
me engañaste
como a un niño
sin saber yo te adoré.
Hoy yo sé
que tú solo me engañabas
y a la vez
burlábaste de mi
al revéz cuando bién
de tí yo hablaba
degradabas mi cartel
Yo no sé
porqué no te declarabas
como yo
me declaro en mi canción
que te odio
con toda el alma
y te maldigo
de corazón.

VIRGEN DEL CAMINO

Canta Daniel Santos

Virgen del camino
virgen milagrosa
vengo aqui a pedirte
vengo aqui a rogarte
dame tu perdon.
Pecador del mundo
vivo aquí en la tierra
como en la tiniebla
y en desilución.
Aqui tienes todo
todo lo que tengo
todo a ti te ofrendo
con el corazón.
En mi fé intachable
mi esperanza plena
y mi alma llena
de creencia en flor.

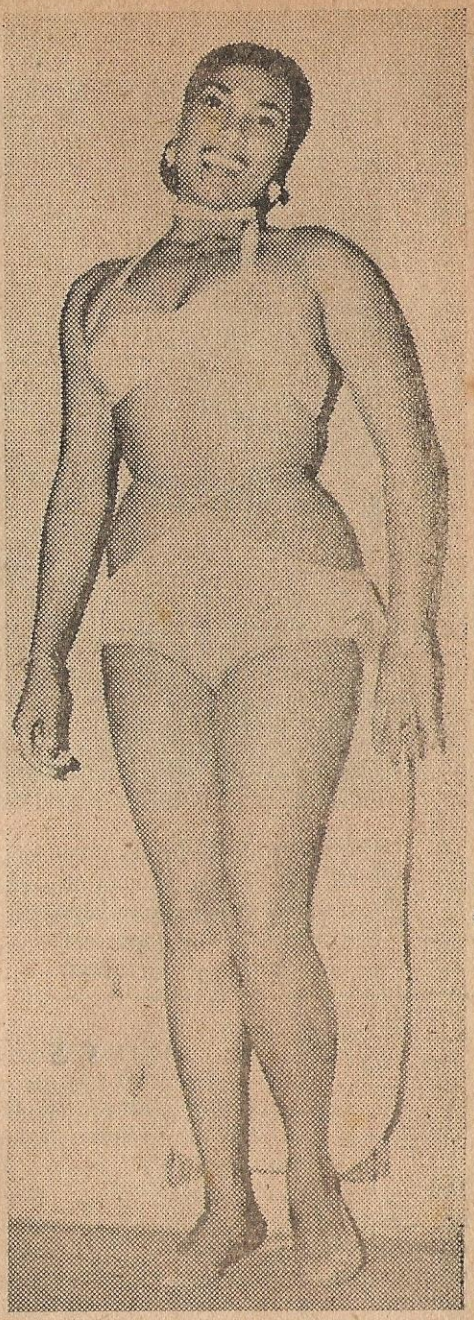

"Al compás de los mambos de moda. **DORA MORENA... me dicen la Venus de Bronce... saluda a todo el público peruano y demuestra su complacencia por la aparición del mejor cancionero: REPERTORIO...**

Exitos Tropicales de Moda

TONGOLELE, la hermosa Yolanda Montes no ha olvidado al público peruano ni a sus admiradores y asegura que terminada su actuación en los "Follies de Méjico", volver al Perú, país que tanto le ha gustado.

SEÑORA

BOLERO

De Enrique Peinegat

Canta: Bienvenido Granda

Señora
te llaman señora
todos te respetan
sin ver la verdad.
Señora,
pareces señora
y llevas el alma
llena de pecado
y de falsedad.
Señora,
tú eres señora
y eres más perdida
que las que se venden
por necesidad.
Señora,
y has manchado
un nombre
el nombre del hombre
que puso en tus manos
su felicidad.
Señora,
con todo tu oro
lástima me inspiras
porque vives la vida
sin Dios y moral.

ORO FALSO

Bolero de gran éxito

Canta: Bienvenido Granda.

Letra y música de: Arturo E. Roge

Mirando su belleza
de ley parecía
pues nada delataba
su rara crueldad
y quien iba a decir
que tanto valía
cual la bisutería
de un pobre bazar.
Que ella era de oro falso
tan falso que asombra
lo pronto que ha perdido
su brillo fugaz.
Así yo la hube de contemplar
pero jamás logré imaginar
que como el oro falso
se le tornaba sombra
su resplandor de sol.

INDECISION

BOLERO

Canta Bienvenido Granda
con la Sonora Matancera

Por qué cuando te quise
me despreciastes
ahora que me quieres
es muy tarde ya.
Siempre forjaste esta
misma indecisión,
son casas del destino
enigmas del amor.
Así es la vida,
que le voy hacer
si nó nos comprendemos
mala suerte mujer.
Sigue tu rumbo
lejos del mio
Yo estoy conforme
que le voy hacer etc...
con lo que manda Dios.
Así es la vida

Canta Los JAIBOS

CARTA FATAL

BOLERO

Hablado

Amado mío:

Quisiera seguir contigo, pero no puedo, olvídame. Perdona si al escribir esta carta soy un poco cruel, tampoco puede evitarlo, mi amor por tí ha muerto, así que adiós y buena suerte.

Cantado:

Ay vida...
dime que no es cierto
que tu me has escrito
esta carta fatal
Ay vida...
Te he pedido al cielo
que nunca me dejes
en mi soledad
comprende
que sin ti me muero
no puedo dejarte de amar
Ay vida...
dime que no es cierto
que tu me has escrito
esta carta fatal
Comprende... etc. etc.

COPAS LLENAS

BOLERO

Cantan: Los Jaibos

Ayer que nos quisimos tanto
ahora sólo
los despojos quedan ya
de un amor tan grande
y tan hermoso
que de mi mente
nunca se borrará.
Aunque después se agobie
por las penas
y beba copas llenas
para olvidar.
con tu próximo querer.

VIEJA AMIGA

BOLERO

Cantan: Los Jaibos

Tú la que me hiciste enlo-
(quecer
la que inspiró en mi corazón
esa pasión que te rendía
Tú la que no quieres com-
(prender
que allá en el cielo existe un
(Dios
que me apartó de tu perfidia
Hoy arrepentida de tu error
quiero que vuelvas a consen-
(tir
tu desamor y tus mentiras
no, lo nuestro ya se terminó
para quererte no estoy yo
ni para adorarte vieja amiga.

aparecio
CHUIC

RIDICULA

BOLERO

Cantan: Los Jaibos

Que te dió por acabar
con tu vida y con la mía,
no volverás a encontrar
hermosura y simpatía.
No me trates de ocultar
tu mentira y tus agravios,
si jamás podré besar;
ese gesto de tus labios.
Ridícula,
cómo crees que todavía
con la cara que tú tienes,
te siga queriendo igual.
Entérate,
que tu fuiste el alma mía
y el vicio dejó una huella,
que ya no podrás borrar.
Aléjate,
si en tu cara tan bonita
se ha pintado una ironía,
que no podré olvidar.
Perdóname,
pero te ves tan ridícula,
que de ti voy a reirme
y después voy a llorar.

Pronto en Lima los

"¿Qué tal amigos de REPERTORIO...? MARY DIAZ los saluda y agradece las muestras de simpatías que tienen para mí... Siempre canto boleros y no imito a nadie como pretenden algunos... Esa es mi voz ¿Verdad?

SEÑALADA

Cumpliendo deberes
con los desengaños
entró la mortaja
de una juventud
Voy en el cortejo
que acompañan años
y que por desgracia
la viviste tú
Como aventurera
me engañaste ingrata
llevando en tus entrañas
mis clavos de cruz
tiene otra conciencia
no es la que me mata
Si no haber creído
ciego en la virtud
lo que te señala
cuando era de mala
por hacerme daño
te lo hiciste tú.. tú..

EL RELOJ DE LA VIDA

BOLERO
de gran exito
Canta
Francisco Riset (*Panchito*)

Va marcando las horas
el reloj de la vida
y no llegas mi amor.
Que se siente en el alma
y se agota la calma
porque no llegas tú.
Según pasan las horas
se consume mi vida
y se aumenta mi amor
Porque no llegas pronto
que no puedo vivir
estas horas de angustia
y desesperación.
Porque tanto tardará
cuanto tendré que sufrir
Sabe Dios donde estará
que es lo que le pasará
quizas si no ha de venir
sabe Dios donde estará.
Mientaras tanto se apaga
el tic tac de mi vida
y no llegas mi amor
y se agota mi vida
esperando esperando
esperando que llegue
la dueña de mi amor.
Porque tanto tardará.

VOY BUSCANDO AMOR

Bolero Mambo
Canta: Daniel Santos

Camino noche y día
toda la ciudad.
buscando amor felicidad
buscando amor felicidad
Yó quiero un cariñito
que me entienda
yó quiero un cariñito
que me entienda
que no me diga no
que me responda si
que no me diga no
que me responda si.
Para vivir para gozar
para las penas olvidar
para vivir para gozar
para la pena olvidar.

CABARETERA

De Bobby Capó

Yo soy un hombre pobre
soy poco para tí
te queiro tanto y tanto,
mi amor es tan sincero
y tú soñando como sueñas
con lujos y riquezas
ni te fijas en mí.
Cabaretera no colmes más mi pe
mi amor nació del alma
ya nunca morirá.
Cabaretera, mi pobre arrabale
te quiero en mi pobreza
y nunca he de cambiar.
A Dios tan solo pido
que tus sueños y caprichos
con lágrimas no tengas
que pagar..
El cielo será cielo,
la tierra será tierra.
la vida será siempre,
siempre igual
Cabaretera, no olvides
que te quiero
te quiero en mi pobreza
y nunca he de cambiar.

EN LA ORILLA DEL MA

BOLERO
De José Berroa
Canta: Bienvenido Granda

Luna ruégale que vuelva
y dile que le espero
muy solo y muy triste
en la orilla del mar.
Luna tú que la conoces
y sabes de las noches
que juntos pasamos
en la orilla del mar.
Recuerdos muy tristes me queda
al verte en la noche alumbrar
recuerdo sus labios sensuales
y su dulce mirar.
Mi gran amor;
luna ruégale que vuelva
y dile que la quiero
que solo la espero
en la orilla del mar.

Ases del Tropico

DE INSPIRACION

BOLERO

Exito de Daniel Santos

Muchas canciones
han sido escritas
todas nacidas
de inspiración.
Unas describen
la primera cita
otras recuerdan
a un viejo amor.
Son todas coplas
de los poétas
que al mundo entero
hacen cantar del amor
sincero.
Para la novia
y los sagrados
del maternal
quiere apuntarle
que es toda musa
por la cual se inspira
una canción.
No es necesario
sea una diosa
si es que se quiere
de corazón
a la linda novia
a fiel asposa
y a la viejita
que el ser nos dió.

DIME QUE SI

BOLERO

Dime que tú no me quieres
para escucharlo de tí
si tienes otros quereres
para saberlo por tí
Dime que en tu cara morena
brillan otros besos de amor
que no importa la vida
entregándote agena.
Dime que mienten
que nunca tendrás otro amor
que mis labios te nombre
así como se nombra Dios.
Dime que sí
un pedazo de cielo tendré,
si tú me lo pides, mi vida
el cielo también te daré.
y que serás toda mi alma,
No pieses más, y dí que sí
has que mi vida sonria.
No pienses más y dí que sí
y que serás toda mi alma
No pienses más y dí que sí
no importa la parea impia.
No pienses más y.....Etc.

PEREGRINA SIN AMOR

BOLERO

de Bienvenido Granda BRENT

Canta: Fernando Fernandez

Pobrecita golondrina
que aventuras por las noches
del champán y del dolor
pobre piedra peregrina
que vagando por el mundo
va de trás de un nuevo Sol.
Lleva el rostro avejentado
por el peso de las noches
tenebrosas del alcohol
quien pudiera así salvarte
avecilla trasumante
peregrina sin amor.
Cada día cada noche
saboreando nuevos besos
que te hagan olvidar
El desvío de tu camino
esa culpa de tu sino
que de negro se vistió
Pobrecita golondrina
que aventuras por los mares
del champán y del dolor
quien pudiera así salvarte
avecilla trasumante
peregrina sin amor.

DE ROMEO A JULIETA

BOLERO MAMBO

de gran exito

Canta: Daniel Santos

Conozco la historia
de un viejo romance
Romance cuajado
de raro esplendor
Romance que es toda
la esencia del romance
Romeo y Julieta,
en un lindo
romance de amor
Tú sentada en tu balcón,
yo con mi lira esperando
porque te veo pensando
indecisa y con la mano
en el corazón.
No pienses más y dí que sí

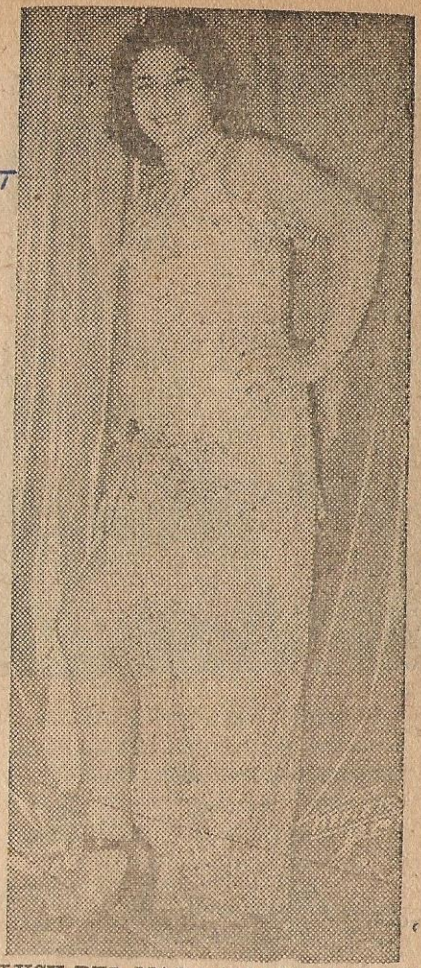

"LUCY DEL MAR saluda al público desde las páginas del Cancionero Perfecto REPERTORIO y les digo que estoy muy contenta. Desde Carnavales, en que fuí dama de honor de Julieta Kenán no he perdido el buen humor y eso se debe a las satisfacciones que proporciona la músi-

¿Verdad? ... ca...

Ya salió "TACU-TACU" la mejor Revista humorística del Perú.

"SEDANO, PRADO Y QUESADA, que ... tegrantes del trío LOS DIAMANTES ... ludo afectuoso al público per... ...nos los in- que pronto estaremos ...ano y le... ...os un sa- ...s con vosotros ...nunciamos

Cantan

LA LUNA DIJO QUE NO

BOLERO

Cantan: Los Tres Diamantes

La luna dijo que no
que no me querías
que siempre mentías
que nunca en la v...
me habías quer... ...ida
Junto conm... ...ido tú.
mi triste ...go lloró
mi cr... ...aventura
m... ...del desventura
... truncado sueño
que había forjado yo.
Dios mío qué sufrir
Dios mío qué penar
como he sufrido yo
con mis penas de amor.
La luna dijo que no.. etc.

NO L... ...O CREAS

Bolero Ultimo éxito de Los Tres Diamantes

Por el placer
de hacerte daño
tal vez diga...
que yo te ...
Pero ... engaño
qu... tú diles
...e este amor
es puro y nada más
Sin miedo a la tra...ción
Cuando te cuenten
mi pasado
diles que ya
te lo he contado
que lo que vale
es nada más
presente y porvenir
que es falso lo demás
debes ceer
en lo que veas
lo que te digan
no lo creas
diles que yo

LAS HOJAS SECAS

Cant...an: Los Tres Diamantes

Porq...ue pretendes olvidar
nu...estros momentos de felicidad
...uando supimos unidos vivir
y toda dicha y dolor compartir,
las hojas muertas de vivo color
son nuestro recuerdo de amor
las hojas muertas se pueden
guardar
para tenderse en su nido a soñar
mas si no se guardan a tiempo
juguetes del viento serán
con ansia las cojo del suelo
porque yo no puedo dejar.
Con mi canción
tú bien recuerdas
cuanto te amé cuanto te dí
con mi canción
las hojas muertas revivirán
tal vez al fin.
Pero el viento cruel amenaza
para arrancar por siempre más

DESPIERTA

De Gabriel Ruiz y L. de la Fuente
Grabado en discos «Víctor»
por «Los Tres Diamantes»

Despierta,
dulce amor de mi vida
despierta,
si te encuentras dormida.
Escucha mi voz
vibrar bajo tu ventana,
en esta canción
te vengo a entregar el alma.
Perdona,
que interrumpa tu sueño
pero no puedo más y está noche
te vine a decir: ¡te quiero!
Despierta,
por favor dulce bien óyeme
despierta,
la canción de mi amor y tu amor
Escucha mi voz
vibrar bajo tu ventana,
en esta canción
te vengo a entregar el alma.
Perdona,
que interrumpa tu sueño
pero no puedo más y está noche

Prado, Quesada y Sedano: Diamante

DUDA

BOLERO

Cantan: Los Tres Diamantes

Dicen que ya no me quieres
que tu me engañas
que tus palabras
son falsas promesas de amor
dicen que tu a cada instantes
te alejas de mí
yo no comprendo
porque eso se piensa de tí.
Tú bien lo sabes
que te quiero y te quiero
porque dudar de este amor
que vivimos tú y yo
tú no vives sin mí
yo no vivo sin tí
porque llenar de amargura
este idilio de amor.

BENDITA SEAS

BOLERO

Bendita seas
porque me das cariño,
bendita seas
porque me das calor.
Bendita seas
porque te siento mía,
bendita seas
bendito nuestro amor.
Yo estaba solo
sin encontrar consuelo,
tú al fin llegaste
para alegrar mi vida.
Bendita seas
porque me das cariño,
bendita seas
bendito nuestro amor.

MALA NOCHE

BOLERO

De Alberto Domínguez

Grabado en discos "Víctor"

Por Los Tres Diamantes

Mala noche
tan negra y silenciosa
anoche insomnio de mi amor.
Mala noche
tan larga y tormentosa
mis ojos no se cierran
mis ojos solo lloran.
Si te dicen
que he llorado por tí
tú no lo he de negar
pues no sé mentir
y si te hablan
de mi amargo sufrir
escúchalo bien
que solo es por tí.
En las horas
de mi insomnio fatal
de esa pasión
no puedo calmar
y hasta el alma
me abandona por ir
en busca del ser
que me hizo sufrir.
Y si mi alma
te llegara a encontrar
y traerte junto a mí
en mi corazón
te haría un altar
nada más para mí.
Si te dicen
que he llorado por tí
no lo he de negar
pues no sé mentir
y si te hablan
de mi amargo sufrir
escúchalo bien
que sólo es por tí.

BEGUIN THE BEGUINE

MELODIA NORTEAMERICANA

De Cole Porter

Grabado en discos "Victor"

Por Los Tres Diamantes

Quiero volver a empezar
porque sin tu amor
no es vida mi vida,
porque sin besar,
tu boca encendida,
yo no sé querer
yo no sé besar.
Fuiste para mí
un rayo de luz,
que me iluminó
con lumbre de cielo,
fuiste mi inquietud
y mi consuelo,
quiero volver a empezar
Volver a empezar
el sueño dorado,
y no despertar
nunca jamás,
volver a ser
eternamente tuyo,
volver a entregarte
mi corazón.
Faltándome tú
no sé respirar
no puedo aliviar
el dolor de verte perdida.
No puedo vivir ya sin tí
mi vida no es vida,
quiero volver a empezar.
Pero tú no sabrás
comprender ni sentir,
porque tú eres así
y amor nunca has sentido
Si me vuelves a amar
mi pecho será tu nido;
te quiero querer,
te quiero besar,
ser para tí otra vez,
quiero volver a empezar.

Canciones de Moda en las

¡QUE BONITO SIENTO!

Por Los Tres Diamantes

(*L. y M. de Juan Bruno Tarraza*)

Pos no sé que tengo
en mi pensamiento
que me roba el sueño...
Yo no sé qué tengo
que dormir no puedo.
Quiero que me digas
si será de amores
este sufrimiento
Ojalá que sea...
Yo no sé qué haría
Y si no fuera cierto
este pensamiento,
pero... ¡qué bonito siento!
yo me moriría
huérfana de besos,
sin calor de amor
Yo no sé qué tengo
en mi pensamiento
que me roba el sueño.
Yo no sé qué tengo
pero... ¡qué bonito siento!

NO ME IMPORTA EL EL PASADO

BOLERO

Cantan: Los Tres Diamantes

En tu alma encontré
el olvido a un pasado que fué
amargura desdicha, tragedia y
|dolor
solo en mi corazón.
Que me puede importar
si tus ojos reflejan en mí
la ternura, la dicha la paz del
y la sinceridad. **|amor**
No quiero más
yo soy feliz con tu calor
he de vivir y he de morir
pensando en tí.
Tú no sabes mi bien
que mi vida la vivo por tí
no me importa el pasado
yo vivo feliz
como a mi corazón.

USTED

(*De Gabriel Ruiz*)

Exito de Los Diamantes

Usted es la culpable
de todas mis angustias
y todos mis quebrantos.
Usted llenó mi vida
de dulces inquietudes
y amargos desencantos.
Su amor es como un grito
que llevo aquí en mi sangre
y aquí en mi corazón
y soy aunque no quiera
esclavo de sus ojos
juguete de su amor.
No juegue con mis penas
ni con mis sentimientos
que es lo único que tengo;
usted es mi esperanza
mi última esperanza
comprenda de una vez.
Usted me desespera,
me mata, me enloquece
y hasta la vida diera
por vencer el miedo
de besarla a usted.

LUCES EN EL PUERTO

CANCION

por «Los Tres Diamantes»

Mirando el ancho mar
donde el azul se funde
con el cielo,
suspiro al recordar
que un día volveré.
Mis ojos de llorar
no pueden ver la luz
del puerto,
aquella luz que fué
el faro de mi amor.
Los besos que no dí
son besos que perdí,
son luces en el mar
que guían mi penar.
Mis ojos de llorar
no pueden ver la luz
del puerto,
aquella luz que fué
el faro de mi amor.
Ui, ui, ui, ua, ua, ua.

MIL VIOLINES

BOLERO

De Livingston, Evan y De Lane
Grabado en discos "Victor"

Por Los Tres Diamantes

Tal vez leyenda fué
quizá sólo fué ficción
dos seres que al besar
creyeron escuchar
mil violines de amor
Hoy igual que ayer
son voces de las almas
que al besar,
escuchan el eco de un violín
que suena como dos.
Es la canción del corazón
ese es el latir de una ilusión,
que inspiras tú y albergo yo
que vive en mí,
que muere en tí.
Mi bien no digas no
tú y yo ya no somos dos,
el eco de un violín
que suena como mil nos unió.

RIO COLORADO

Cantan los Tres Diamantes

La hermosa claridad que resplan
|dece
es la luna llena que aparece
besando los cristales del balcón
Detrás de ese balcón
duerme mi amada
Cuando te levantes del quebrant
soñando sus quimeras con rubor
mientras que mi alma
|enamorada
llora por la ausencia de tu amor.
y mojada encuentres una flor
es que la regué con mi llanto
porque estoy tan lejos de tu amor
Mientras que las nubes en el cielo
ya se van tiñendo de carmín
duerme, niña, duerme sin recelos
que velando estoy cerca de tí.

Voces Dulzonas de los Diamantes

ESTA NOCHE NO

Gran Exito de Los Panchos

Esta noche no, esta noche no,
no te quiero ver,
estoy tan celoso de ti;
no quiero que vuelvas a mí.
Esta noche no, esta noche no,
no, no puede ser;
anoche me viste llorando solo y triste
llorando por tí.
Anoche yo pude contemplar
la nube que me traicionó
la vi con despecho
en su blanco lecho, mil besos te dió.
Esta noche no, esta noche no,
no te quiero ver,
¡oh! pálida ingrata,
tirana de plata, perfida mujer.

Ya Salio

TACU TACU

LA MEJOR REVITA
NUMORISTAS

CONDICION

BOLERO

De Gabriel Ruiz

Cantan: Los Tres Diamantes

Tenía que suceder
al fin te has convencido
tú no puedes vivir
separada de mí.
El quererme olvidar
dejándome abatido
y tu orgullo por fin
se ha venido a rendir
Estamos en las mismas condiciones
borrarte de mi mente no he po-
(dido
se que tú has tenido crudas de-
(cepciones
y como yo sufrí sé que has sufrido
Si quieres que empecemos nue-
(vamente
con una condición vuelvo contigo
hay que olvidar lo que nos ofen-
(dimos
y hacer de cuenta que hoy nos
(conocimos

SOY TUYO

BOLERO

De Juan Bruno Tarraza

Los Tres Diamantes

No tengas miedo
soy tuyo por amor
sin condición, ni tiempo,
Así te quiero
te quiero con pasión
y loco sentimiento.
Si son tus brazos
el lazo que unirá
tu vida con mi vida.
No tengas miedo
soy tuyo por amor
sin condición, ni tiempo,
Así, así, así,
mi vida bésame otra vez,
así, así, así,
entrégame en tus besos
tu vida y tu querer.
Si son tus brazos
el lazo que unirá
tu vida con la mía.
No tengas miedo
soy tuyo por amor
sin condición, ni tiempo,
Uh, uh, uh...

Canciones

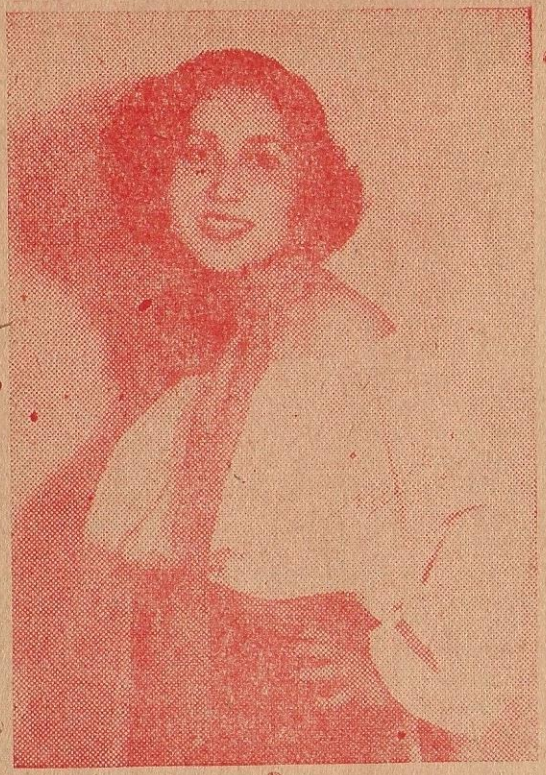

"ZULMA VIOLA entrega lo mejor de sus interpret ciones a todo el público que en todo momento man fiesta su bondad con los aplausos y las muestras de simpatía... Por intermedio de REPERTORIO, va mi saludo para todo mi público tan amable.

MAMBO PARA TI

Mambo para tí
que a tí te gusta
canto para tí
que tú lo gozas,
Este es un mambo
que yo compuse
para qoe bailes
con frenesí.
Báilalo ahora
con sabrosura
vívelo ahora
que es para tí.
Mambo para tí
que a tí te gusta
canto para tí
que tú lo gozas.
Mambo para tí
que tú lo gozas.
Mambo para tí
canto para tí
que a tí te gusta

El Baile del Pinguino

Mambo de Silvestre Máéndez

Baila, baila como el pinguino
Baila, baila como el pinguino
Baila, baila como el pinguino
Baila, baila como el pinguino
Vamos todos a bailar
es algo sensacional (bis)
un baile elegane y ino
es el baile del pinguino
que se baila así:
Baila baila como el
pinguino baila.
Lo bailaba don Simón
con muleta y con bastón (bis)
Lo bailaba también Quirino
un baile elegante y fino
un baile elegante y fino
que baila así:

CORO

Baila baila como el
pinguino baila.

ALICIA

Vals de Rómulo Varillas

Gran exito de los Embajadores Criollos

Porqué no me comprendes
Alicia lo que te amo,
No vez que estoy sufriendo
que ya no puedo más.
Paso la noche triste
pensando en tu cariño
no vez que tu podrias
acabar con mi existencia.
Yo sufro mucho, Alicia
a mi me duele el alma
estás tu destrozando
todito el corazón.

II

Cuantas veces he querido,
cabilar nuevo cariño
pero jamás he podido
encontrar otro amor ogual.
En un presentimiento
que llevo en mi partida
tendré que terminarme
sufriendo por tu amor.

Constel

Do

Señora, te
todos te
porque sabe
Señora, te
bien puesto
porque tú
Señora, tú
por tener el
de pureza
Señora, ya
un nombre,
del hombre
de tu vida
Señora, con
honores
envidia te
porque vives
con toda la

VA

Exito de

Jamás he
amor de
por eso
la suerte
que Dios
con caricias
al fin yo
capricho de
estrella de
que así Dios
Perdóname
si en algo
no es justo
quitándome
Hay hijos
que lejos de
ultrajan a
con sus vil
Yo quisiera
para poder
yo quisiera
para poder
Parece que
tan presente
cuando mi
la frente
y me dijo
con su voz
hijito de
este mi

ciones de Moda

Consteta[illegible] de Sra.

BOLERO

De [illegible] Hennings

Señora, te llam[illegible]
todos te respet[illegible]
porque saben [illegible]
Señora, te ll[illegible]
bien puesto [illegible]
porque tú lo [illegible]
Señora, tú er[illegible]
por tener el [illegible]
de pureza y [illegible] mujer.
Señora, ya h[illegible]
un nombre, el [illegible]
del hombre q[illegible]
de tu vida [illegible]
Señora, con t[illegible]
honores
envidia te ti[illegible]
porque vives [illegible]
con toda la [illegible]

A[illegible]ADRE

VAL[illegible]LLO

Exito del [illegible]bajadores

Jamás he c[illegible] la que es
amor de m[illegible]
por eso es [illegible]vidio
la suerte d[illegible]
que Dios l[illegible]ado
con caricias [illegible]
al fin yo s[illegible]rfano
capricho del [illegible]
estrella de [illegible]
que así Dios [illegible]
Perdóname [illegible]
si en algo t[illegible]
no es justo [illegible] hecho
quitándome [illegible]
Hay hijos [illegible]
que lejos de [illegible]
ultrajan a [illegible]
con sus vil[illegible]
Yo quisiera [illegible]adre
para poder[illegible]
yo quisiera [illegible]adre
para poder[illegible]
Parece que [illegible]
tan presen[illegible]
cuando mi [illegible]
la frente [illegible]
y me dij[illegible]
con su voz [illegible]
hijito de [illegible]
esto mi [illegible]

No Toques ese Disco

BOLERO

Canta Bienvenido Granda

Escucha hermano mío
no ponga ese disco
que me trae una pena
una angustia infinita

No toques ese disco
que dice tantas cosas
que dice la tragedia
que estoy viviendo yo

No toques ese disco
su letra me atormenta
la música que tiene
me invita a recordar
no quiero que las penas
de cosas que pasaron
revivan en mi alma
haciéndome sufrir

No toques ese disco
comprende mi nostalgia
él me brindó la alegría
también me la quitó.

PECADO

BOLERO

Letra de Carlos Bahr
Música de Francini - Pontier

Yo no se si es prohibido
si no tiene perdón
si me lleva al abismo
sólo sé que es amor.

Yo no sé si este amor
es pecado que tiene castigo,
si es faltar a las leyes honradas
del hombre y de Dios.

Sólo sé que me aturde la vida
como un torbellino
que me arrastra y me arrastra
a tus brazos en ciega pasión.
Es más fuerte que yo
me aferro a éste amor.

"No me conocen...? Soy AIDA ARTIGAS, la bailarina y cantante cubana que estuvo entre Uds. hace poco tiempo... ¿Recuerda chico...? Como olvidar a ese público tan cariñoso y amable... Quiero que REPERTORIO lleve mi saludo a todos los amigos que dejé en ese lindo país y a todo el público peruano en general... Gracias..."

que mi vida, mi credo y mi sino,
es más fuerte que el miedo
a la muerte y al termor de Dios.
Aunque sea pecado, te quiero,
te quiero lo mismo,
aunque todo me niegue el derecho

Música

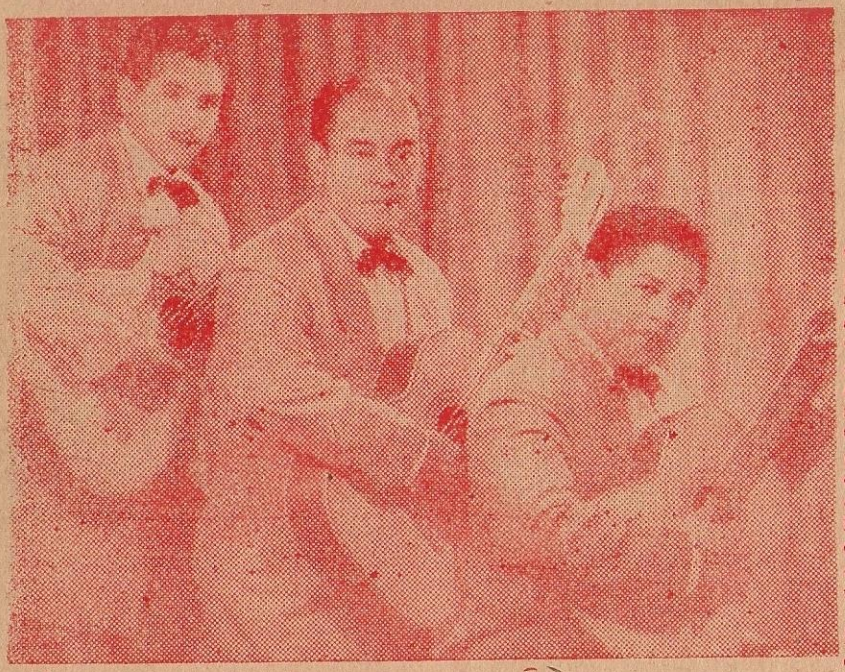

LOS TROVADORES DEL NORTE hacen llegar su saludo a nuestro público por intermedio de las páginas de REPERTORIO. Como siempre, trabajando en radios y teatros difundiendo las páginas populares de nuestro cancionero...

JESUS

VALS CRIOLLO

De Victor Gadea

Desde el momento
en que te conocí
vivo pensando solo en tu amor
Mi vida es un martirio
pensando en tu cariño
y aunque es imposible
te quiero de verdad.
Hoy que he logrado
ya mi ambición
que nuestras almas se juntaron ya
yo quiero que tu sepas
lo mucho que te quiero,
porque tu eres mi anhelo
mi fe y adoración.
aunque el destino te separe de mí,
Yo te seguiré amando
¡Oh! Jesús yo te quiero
desde el día en que te ví
¡Oh! Jesús yo te adoro
con todito el corazón.

POBRE MUJER

Vals

De Rómulo Varillas

Gran éxito de los Embajadores Criollos

Por gozar de tu fe
tan voluble
muchos hombres
a tu lado has tenido
sin pensar en las caricias
de ayer
oh Dios mío
cruel desengaño verás.

II

Pobre mujer,
que te arrojaste al abismo
por ser loca
y por ser coqueta
no te dés cuenta
no te das cuenta
lo que has hecho
en este mundo
Oh Dios mío
échale tu bendición.

VIDA NUEVA

VALS CRIOLLO

De Ramón Urízar

Quiero vivir la vida
pero una vidanueva,
seguir por el camino
sin pensar de un amor.
Quiero ser como el ave
que vuela por los campos
sin llevar en el alma
tristezas ni dolor.
Quiero acabar mis años
gozando noche y día,
esperando un cariño
que demore en llegar.
Pero un cariño santo
de nobles sentimientos,
que haga de mi vida
un eterno soñar.

Borrar quiero esta noche
que de nostalgia envuelve
mi vida, mi vida impura
que me hace estremecer.
Quiero olvidar mis penas
dolores y amarguras,
que lastiman a mi alma
y la hacen padecer.

ALMA, CORAZON Y VIDA

VALS

ADRIÁN

Letra y Música de Pedro Flores

Exito de los Embajadores Criollos

Recuerdo aquella vez
que yo te conocí.
Recuerdo aquella tarde
pero no me acuerdo
ni como te vi.
Pero sí te diré
de tí me enamoré
de esos tus lindos ojos
y tus labios rojos
que no olvidaré.
Hoy esta canción que lleva
alma, corazón y vida
estas tres cositas
nada más te doy.
Porque no tengo fortuna
estas tres cosas te ofrezco
y nada más.
alma para conquistarte
corazón para quererte
vida para vivirla junto a tí.

Criolla y sus Intérpretes

HERMANO
Vals
De Miguel Correa
Gran éxito de: Los Embajadores Criollos

Hermano que hiciste con mi vida
si sabes que ella era mi querer
la amada que en mi alma reinaba
ensueño de mi frenesí.
Hoy anda la pobre a la deriva
muy triste sin consuelo mi amor,
burlada por tus perversos instin-
|tos;
de hombre pervertido y cruel.

II

Esa partida tú me la ganaste
y yo te perdono;
pero que juegues con su amor y
|dicha
eso, sí que no.
Yo te lo juro, oh mi infiel hermano
que te desconozco,
si tú no corriges
ese gran error.

PAQUITA
VALS CRIOLLO
De Domingo Rullo

Yo tengo una ilusión
que me hace muy feliz,
pues creo que su amor
es todo para mí.
Paquita es mi chiquitita
que acurrucadita
está en mi corazón,
la quiero con locura
la quiero con pasión.
ay, ay, ay, ay.
Ay Paquita por Dios
no me hagas sufrir,
hace tiempo que estoy
penando por ti.
con esa ilusión.
Dame tu boquita
mi rica chiquita
me muero, de amor.
Ay! Paquita mía
cuando será el día
que me digas si...

"LOS CHOLOS vemos con agrado a todos los conjuntos que se forman y siguen formándose para interpretar la música criolla. Nosotros cantamos como buenos peruanos, el cancionero criollo haciendo lo posible por llevarlo a todos los rincones del país y tratar de hacerlo conocer en el extranjero, donde estamos seguros se impondrá rápidamente... Hasta pronto y saludos para todos los amigos desde REPERTORIO.

"Actualmente estoy escribiendo un vals muy alegre que pronto lo daré a conocer al público.... Estoy seguro que agradará ¿Ah? Claro.... siempre trabajando con el contrabajo y dándole a la música criolla.... Reciban los saludos de POLO MORRIS..."

MI RETRATO
VALS CRIOLLO
de Augusto Rojas

Yo no comprendo como pude so-
(portar
la larga ausencia de tu amor sin
(regresar,
desesperado tuve ganas de llorar
y ahogué mi llanto para poderte
(olvidar.
Mi retrato ya no te sirve de nada
y el beso de una mañana
quizás no recordaras,
mi guitarra guarda el eco de tu
«voz
que cantando aquella noche
nos conocimos los dos
Si tu regresas no me vuelvas a
«mirar
y mi retrato devuélveme sin ha-
«blar
que hay una herida muy grande
«por cerrar
que tú en la vida no podrás ci-
«catrizar.

"Amiguitos... público peruano... TERESITA BERGAMINO los saluda desde REPERTORIO y agradece las muestras de simpatía y el aliento que en todo momento recibo por mis actuaciones. Yo hago todo lo que está en mí y trato de superarme, porque la música peruana necesita de mucha dedicación y cariño por parte de sus intérpretes. **Muchas gracias...**"

ENTRE SUEÑOS

VALS CRIOLLO

De Nicolás Wetzel

Anoche al acostarme en tí pensando
soñé que me besabas amorosa,
y al despertar te ví cual mariposa
que volabas y yo seguí soñando,
Y al volverte a encontrar en aquel sueño
te pregunté ¿quién eres mariposa?
Y respondiste así ¡Yo soy la diosa!
que viene a perturbar tu dulce ensueño,
al pié de tu bellísima enramada.
Despierta que llega la alborada
y con ella los pájaros cantores,
que vienen a entonar trinos de amores
Al despertar fué grande el desconsuelo
de verme solo, triste y sin mi amada;
yo me abracé llorando con mi almohada,
y entoné una canción mirando al cielo.

UN SOLO CORAZON

VALS CRIOLLO

De: Erasmo Díaz

Muy llenito de ilusiones tengo el corazón
que tus besos y caricias han forjado,
como sueño con estar junto a tu lado
y brindarte mi rendido corazón.
Mis caricias y mis besos yo te juro amor
unirán nuestras dos almas para siempre
y enlazadas nuestras almas seguiremos
el camino de la felicidad.
Y entre tú y yo mi vida
florecerá la dicha,
porque sé que me quieres
como te adoro yo.
Cuando no estás conmigo
yo estoy cerquita tuyo,
porque tú y yo formamos
un solo corazón.

MILAGRO

VALS CRIOLLO

De Augusto Rojas

Pobre amor, si supieras
que te extraño
es la eterna condena
de esperarte.
Pido al cielo el milagro
de encontrarte
amor, nuestras vidas
morirán sin separarse.
Milagro de tu amor
para mi vida.
Milagro para mi fe
que está perdida
tú me viste llorar
esa lágrima de amor
.. no era fingida.

MI LLANTO

VALS

Letra y Música de Rómulo Varillas

Gran éxito de los Embajadores Criollos.

Que triste paso las noches
cuando no estoy a tu lado
tu bien sabes que he llorado
desde que yo te perdí (bis)
Como un loco te he buscado
y no te pude encontrar (Bis)
hoy cansado de llorar, cansado
de esperar me pongo yo a cantar.
Tu retrato ya no me sirve de nada
fue el primer vals que canté
y al contemplar tu carita en un
retrato.

CRIOLLISMO

GLORIA
VALS CRIOLLO
De Luis Dean

Gloria de mi alma
cariñito de mis sueños
tú me has robado
toda la calma.
Y como un niño
te seré sincero,
por eso te quiero
y te voy a cantar.
Quiero que sepas mi Gloria
como te quiero yo a tí,
de tí deseo nomás
tus bellos labios en flor.
Y así juntitos los dos
formaremos un nido de amor
y seremos felices
mi dulce querer.

CHIQUITA LINDA
VALS CRIOLLO
De Elsiario Rueda Pinto

De tanto soñar
con tu bella faz,
me parece un sueño
ver la realidad;
pero eso eres tú
visión celestial
porque me cautivas
cariñito mío
chiquilla sin par.
Toma...
toma nota vida
de lo que te quiero
con el corazón
dale calma a mi alma
proque sufro mucho
sólo por tu amor.
Quita...
quítame una duda
mi chiquita linda
que tengo por tí
Ponle...
ponle calma a mi alma
si es que tú me quieres

YOLANDA
VALS CRIOLLO
De Rafael Otero

Gran éxito de Los Morochucos
Déjame q' te arrulle con mi canto
para que así dormida conozca
que tienes un amor que te ama
(tanto
vagando en las tinieblas de la
(noche
Tú no comprendes negra de mi
(alma
que tu desprecio en mí abrió una
(herida
y que sangrando está, ¿qué mal
.. (he hecho?
¿por qué atormentas así mi pobre
.. (vida?

Yolanda, bendito nombre
¿quién la ha grabado,
quién ha pintado tu boca,
quién pintó todo?
Tengo celos de aquel
que, con su brocha,
ha podido besarte
toda, toda.
Pero algún día serás
mi nochebuena,
entonces estarás
entre mis brazos
y jugaré como Pierrot
y la Luna,
recogiendo mi corazón
hechos pedazos.

UN RECUERDO PARA LIMA
Vals de Ramón Oswaldo Urízar

Desde este suelo hermano
grandioso Buenos Aires
yo te recuerdo Lima
tierra bendita donde soñé
y mi canto armonioso
busca surcar los aires
para decirte en mis versos
que nunca te olvidaré.

II

Reciban este homenaje
tu cielo engalanado de estrellas
de tus mujeres bellas
La gracia primorosa y beldad
volverlo a ver
tu luna y serenatas

III

Son Lince, La Victoria,
los Barrios Altos y Lovatón,
Cocharcas, Chirimoyo,
y el gran Malambo de tradición
es Chacra Colorada
Calles y Barrios de gran placer
difícil será olvidarlos

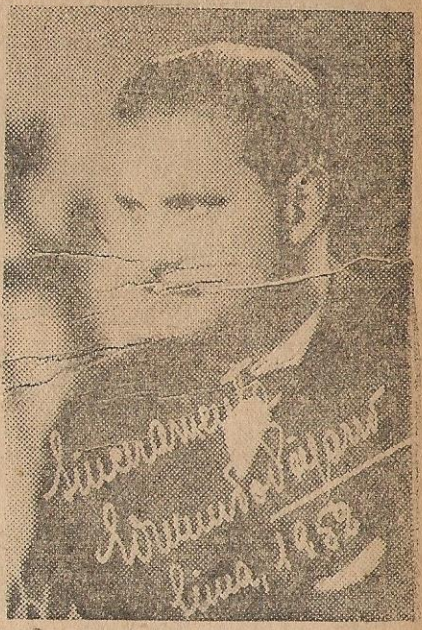

"EDMUNDO PIZARRO por intermedio de REPERTORIO saluda a todo el público peruano... ¿Sobre mis actuaciones en el extranjero? Bueno... Pues tuve una gran suerte en Bolivia, Paraguay y Argentina donde trabajé por espacio de muchos meses... He regresado contentísimo de la jira y espero iniciar otra próximamente para difundir aún más la música nacional... Gracias...."

Canciones Peruanas

"Desde las páginas de REPERTORIO, yo expreso mi agradecimiento al público peruano que en todo momento alienta a los artistas nacionales Claro que sí... estoy escribiendo unos valcesitos y solo falta ponerles música. Eso es cosa de inspiración y solo espero el momento en que los dé a conocer... DAMASO RIVERA los saluda..."

VIDA NUEVA

Vals Criollo
De Ramón Oswaldo Urizar

uiero vivir la vida
ero una vida nueva,
guir por el camino
penas de amor.
uiero ser como el ave
e vuela por los campos,
llevar en el alma
stezas ni dolor.
uiero acabar mis años
zando noche y día,
esperando un cariño
que demore en llegar.
Pero un cariño santo
de nobles sentimientos,
que haga de mi vida
un eterno soñar.

Borrar quiero esta noche
que de nostalgia envuelve,
mi vida impura

EL ODIO

Vals criollo
Exito de "La Limeñita"

Ahora te odio
conforme te adoraba,
ahora te odio
conforme te adoraba,
con esa ciega pasión
y en vez de llorar
como llaraba,
humilde yo te amaba
con todo el corazón.
Mi carazón no tiene dueño,
mi corazón ya descansó
de esos crueles y
amargos sufrimientos
y abatido por la pena
de tu infame y cruel traición.
Tú me juraste amarme con de-
(lirio,
tú me juraste amarme con de-
(lirio
yo te juré amor y frenesí;
ahora que vez que salí
de este martirio
me ruegas y me juras
amarme hasta morir.

IRENE

Vals Criollo
éxito de los Embajadores Criollos

Irene, tu eres mi vida,
Irene, tu eres mi alma,
eres tú la diosa divina,
el amor de mis amores,
Yo de tí enamorado
humildemente te ofrende;
esta canción.
que con pasión
nació de mi
corazón . . .!
Acércate que quiero ver
tu risa cristalina es,
mirarme en tus lindos ojos,
para amarte hasta la muerte.
Ven, que yo quiero tus manos,
ven, que yo quiero tus labios,
siento como un fuego
abrazador
cuando tú me besas
con ardor;
eres mi gran amor . . .!
eres mi verdadero amor,

BERKSHIRE STOCKINGS

"LOS TROVADORES CHALACOS... claro, somos porteños y cantamos lo auténticamente nacional... Estamos logrando sintonía porque nos esmeramos en hacer nuestra actuación lo mejor posible para para satisfacer el estímulo que en todo momento recibimos del público paisano..."

Siempre de Moda

CARIÑITO
Vals criollo

Desde hace tiempo
Enamorada, enamorada es-
de un cariño que [toy
es toda mi felicidad
y desde entonces
brillaban mis cantares
mis pensamientos, mi cora-
[zón.
Hay en tus ojos una mirada
tan dulce y pasional
que ha despertado en mí
la más tierna ilusión
cuando a tu lado estoy
qué feliz me siento
y cada instante
te idolatro más.
Cariñito de mi Vida
cuanto tiempo te he esperado
cuantas noches he soñado
tenerte junto a mí
hoy llegas a mi lado
como una bendición
jamás, jamás te apartes
tú de mi corazón (Bis).

"Queridos amigos de REPERTORIO... Nosotros hacemos todo lo que está a nuestro alcance para lograr el sitial que le corresponde a la música netamente criolla... A la fecha se ha logrado bastante y estamos seguros que muy pronto se impondrá definitivamente... Nosotros, EL CONJUNTO PERU, seguimos en nuestro propósito criollo"

ROSAL MARCHITO
Vals criollo

de Eduardo Márquez Talledo

De aquel tiempo feliz
sólo queda el rosal
ya marchito y sin flor
bajo el lindo balcón;
hoy la tarde está gris,
todo es desolación,
y por eso al cantar
llora mi corazón...
Rosal marchito,
como mi corazón,
lleno de espinas
que sangra de dolor.
Sólo el rocío
de sus manos divinas
puede traerme la dicha
y a tí, tu bella floración.

He venido a cantar
bajo el lindo balcón,
donde al caer el sol
solía aparecer
la preciosa mujer
que robó mi corazón
y que sin decirme adiós
se fué para no volver.

ASI ES MI TIERRA
Polka criolla

De Luis Abanto Morales
Grabado en discos "Odeón" por "Los Mensajeros del Perú.

Recoriendo las calles de Li-
de a hermosa capital del
[gran Perú.
hay avenidas, plazuelas, mo-
[numentos
paseos con sus playas
de los balnearios del sur.
Tus mujeres adornadas de
[belleza
por el que las invitan
a las playas a disfrutar.

Todas ellas son lindas y her-
[mosas
es el encanto de Lima Vi-
[rreynal,
hay rubiecitas, blanquitas,
[morenitas
también lindas morochitas
que fascinan al mirar.
Hombres valientes
cumplidores y arrogantes.
que llevan en su vena
sangre de inca y español.

"LOS NORTEÑOS estamos a un paso de viajar al extranjero.... Hemos recibido tentadoras propuestas pero estamos estudiándolas aún, para decidirnos por la que más nos convenga... Seguiremos propagando la música criolla como hasta ahora, y con más entusiasmo todavia..."

La Musica Criolla Se Impone Rapidamente

"LUCY DEL MAR saluda al público desde las páginas del Cancionero Perfecto REPERTORIO y les digo que estoy muy contenta

MUJER

Vals de Laureano Martínez

Siempre soñar
poner la fe en el azar,
empeño loco de creer
con la ilusión
del "puede ser"
y al fin sin juventud
la vida queda trunca
perdida en la inquietud.
Sintiendo así
mi eterna sed, te conocí
en tus caricias vi un ideal
mi paraíso terrenal,
y todo para qué,
y todo para qué,
te vas, amor que nunca
en mi vivir tendré.
Lentamente tu voz
me da en el adiós
mortal impresión,
mas te agradezco el favor
por tantas dichas idas.
Muchas gracias,
no hay más,
ya no tengo paz
en el corazón,
a quién le importa el dolor
de mis heridas...
Porque el reloj
de la felicidad
en mi ruta de sufrir
no marcó la realidad

CHOLITA

Polka

Cholita no te enamores
cholita, haz como yo.
¿Por qué sufrir tantos sinsa-
(bores
si quien quisiste te despreció?
¿Por qué sufrirtantos sinsa-
(bores
si quien quisiste te despreció?
Cuando te pidan el sí
no le hagas caso
aunque con ansias, en tí
sientas amor,
no te ilusiones. —Ya sé—
diles; no puedo.
Así la paso, sin fé
mucho mejor!
no te ilusiones, etc.
Si el mundo es loco vergel!
siga la danza,
es imposible ser fiel,
no hay comprensión.
Miente en la vida (caray,
cuanto se alcanza)
y bórrate el ay-ay-ay
Miente en la vida, etc.
del corazón.

LA ESCALA MUSICAL

MAZURKA

Dotada está de hermosura Do
Resalada incomparable Re
Mi querida inolvidable Mi
Famosa bella pintura Fa
Solo te estoy exhalando Sol
latidos del corazón La
Siempre te estoy repitiendo Si
Do Re Mi Fa Sol La Si
Salí niña hermosa
Salí al balcón
alegre cantemos
Si La Sol Fa Mi Re Do
Salí niña hermosa
Salí al balcón
alegre cantemos
Do Re Mi Fa Sol La Si

MARGOT

.. VALS CRIOLLO ..

De Gustavo Sánchez

Para ti es mi cantar
mujer angelical
porque fuiste para mí
dueña de mi corazón
quiera Dios que la felicidad
te lleve por buen camino
y que seas muy dichosa.
Mañana que te des cuenta
de es tu mal proceder.
que la culpa ha sido tuya
Es por eso
recordando el pasado
Margot querida
te dedico esta canción.

PASION DE HINOJOS

VALS CRIOLLO

De la Guardia Vieja

Una pasión de hinojos
borrará nuestro encanto,
al hombre que amas tanto
perjura no has de olvidar.
Ya ves, ya ves,
ya ves, que tu amor me mata;
jamás, jamás,
jamás, serás una mujer buena
cuan insensible me tratas.
Llegó una hermosa tarde
en que los brazos abrías,
llorando me decías:
con la mano al corazón;
¿Por qué? ¿Por qué?
porque no calmas mis penas,
jamás, jamás,
jamás serás una mujer buena
cuan insensible me tratas.

Vi una vez una tristeza
de una madre que lloraba enlo-
(quería
por su hijo a quien ella tanto
= (quería
maldiciendo al padre que cruel-
(mente abandonó.
Nadie sabe por qué la abandonó
fué el destino que lo obligó,
bendito sea el ser divino (bis)
y la mala estrella que muy lejos
(me llevó (bis).
Me pongo en el silencio de mis
= (amarguras
mi corazón sangra al pensar,
el negro torbellino me trajo el
por este sendero fatal. (destino
Mi corazón enferma de tanta tris-
= (teza
que me trae a mi alma este penar;
los llantos de mi alma,
amada mía tú no debes olvidar,
me pongo en el silencio (bis)

EL CANILLITA

VALS CRIOLLO

De Luis A. Molina

Yo soy el canillita
que corro por las calles
vendiendo los huachitos
que me da la lotería
También bendo los diarios
que saco de la imprenta
para juntar la cuenta
que llevaré a mi hogar.
Tengo mis pobres padres
que son muy ancianitos
y ya los pobrecitos
no pueden trabajar.
Me creo yo un gran hombre
soy muy afortunado,
me siento un potentado
cantando mi pregón
ese pregón que usan
todos los canillitas
cuando venden los diarios
para ganarse el sustento
"La Crónica", "El Comercio"

Navidad del Niño
ilusión primera
de los que pudieron
tener un flautín
mientras que en la esquina
transparente luce
la hermosa Vidriera
un gran Carrosel
hay una carita
que muy triste dice
quizás algún día
se acuerden de mí.
Señor sí de mí
te has olvidado
dile al Mundo
que mal ha dado
el consuelo de esperar
por [illegible]
seguiré peregrinando
y así tendré que rodar

NAVIDAD DEL NIÑO
(VALS)

POLKA CRIOLLA

de Felipe Pinglo

De todos los confirrentes al
(sino
es la más hermosa y singular,
apenas nos cruzamos por el camino
ya nos ponemos a pololear.
Ella es actractiva, sus ojos tan
(vivos
es algo muy seductor,
ella no se halla solita en la playa
porque es experta en el amor
ya la verán en el Danzing y me
(dirán
si es cierto lo que yo digo de su

Alicia Lizarraga
Triunfa en Chile

SIGA MI CONSEJO

BOLERO

Cantan: Los Jaibos

De Ismael Torres Ramos

Si alguna vez usted
ha vertido su llanto
por un cariño inmenso
que lo hizo padecer
No amargue usted su vida
con cosas del pasado
y busque siempre auroras
de un nuevo amanecer.
Escúcheme un momento,
lo que le estoy diciendo
y busque en el olvido
consuelo a su dolor.
Al fin con el tiempo,
se alarga la distancia
y goce usted la vida,
entre los brazos
de un nuevo amor.
No amargue usted su vida
con cosas del pasado
y busque siempre auroras
de un nuevo amanecer.
Si quiere que le diga,
viva su vida entera
y nunca más maldiga,
su hora de placer.
Al fin con el tiempo,
se alarga la distancia
y siga usted amando
que para eso nos hizo Dios.

BESO MORTAL

BOLERO

De el Charro Gil

Exito deLos Panchos

Mi amor nació
en un beso que me diste
tu beso de sino me mató
serás para mí
tú me dijiste
y soy tuya
y de ti, mi corazón
Así nació mi amor
en muerte loca
con dulce y palpitante sensación
cuando puse tu boca con mi boca
quemándome con fuego de pasión
y así al probar
el néctar de tus labios
mi cuerpo embelesado se quedó
porque nunca jamás había besado
una boca que de un beso me mató

LOS BOLEROS QUE MAS GUSTAN

BOLETERA

BOLERO

De Luis Marquetti

por Bienvenido Granda

Mira si yo te quiero
que guardo la copita de cristal,
donde sellamos con un trago
aquel divino instante pasional.
Que la gente me censura
al ver que yo te doy felicidad,
es miseria que se extiende
por la vida porque va escondido
en la humanidad.
Dirán que tú vendiste
boletos de la suerte,
pero la vida es fiera
que nos muerde
cuando se pierde en ella la moral
y tú, amor, llevaste con honra
tu destino.
No me importa
que te digan Boletera
para que te quiera con el corazón.

CON CUANTO AMOR

BOLERO

A. Villalón P. Revueltas

Gran éxito de Bienvenido Granda

Con cuanto amor luché
por no perderte...
y en esa lucha ciega
te perdí...
Fué desigual mi duelo
con la muerte
ella terca y tenaz
Era más fuerte,
más te amaba
y me dejó sin tí.
Ya nunca más
te he de volver a verte
en ese duelo que sostuve así,
con tanto arrojo
y tan infausta suerte
era más fuerte
y me venció la muerte,
era más fuerte
y me dejó sin tí.

ARREPENTIDA

Bolero de: José Gonzáles Giral

Canta: Bienvenido Granda.

Vender el corazón
es mi destino
vender todas mis risas
obsesión.
Por qué tener en la vida
este sino
cuando sentir no quiero
esa emoción.
La risa en mi existencia
es antifaz
que a mi espíritu
engaña y envenena.
tendré que morir,
y arrepentida
De cuanto gozo,
yo fuera capaz
si mi alma,
no tuviera tanta pena.
Y ahora que este mundo
me aborrece
no me queda
otra senda que seguir
Nadie sabrá el dolor
que me entristece

PEDRITO

De Daniel Santos

Pedrito, Pedrito
quiero darte una lección
para que no venga el «coco»
y te lleva «pá cantón». (Bis)
Hazle caso a tu papito,
pórtate como un varón
para que no venga el «coco»
y te lleva «pá cantón».
Pedrito, Pedrito
quiero darte una lección
para que no venga el «coco»
y te lleva «pá cantón».
Te estoy mirando la cara sucia
y tal parece que no hay jabón.
El «Coco» coge a los niños (malos
Coro: y se los lleva «pá cantón».
Guía: No le contestes a tu mamita
quiérela siempre de corazón.
(Al Coro)
Vete temprano para la escuela
que ya el maestro te regañó.
(Al Coro)
Te vió jugando en la carretera
y te ensusiaste el pantalón.
(Al Coro)

LA PRIMERA MUJER

BOLERO

de gran exito

Canta: Daniel Santos

Ha sido la primera mujer
que me ha dejado esperando
ha sido la primera mujer
que me ha dejado añorando.
Por querer tu raro amor
por besar tu boca en flor
y tenerte entre mis brazos
una vez.
En un anochecer
fue que yo empecé
a esperar que tú vinieras
pero en vano.
En un amanecer
fué que terminé
la velada en que conté
por ti espere.
Ha sido la primera mujer...

MARA

"No has visto con las Bikini?... ¿Y qué les parece? Si me dicen la BELLA MARA, por algo ha de ser. Yo trato de corresponder con mi trabajo a los numerosos aplausos que noche a noche recibo en los teatros donde actúo. ¿Verdad que sí...? Por intermedio de REPERTORIO, va mi saludo para todos mis admiradores..."

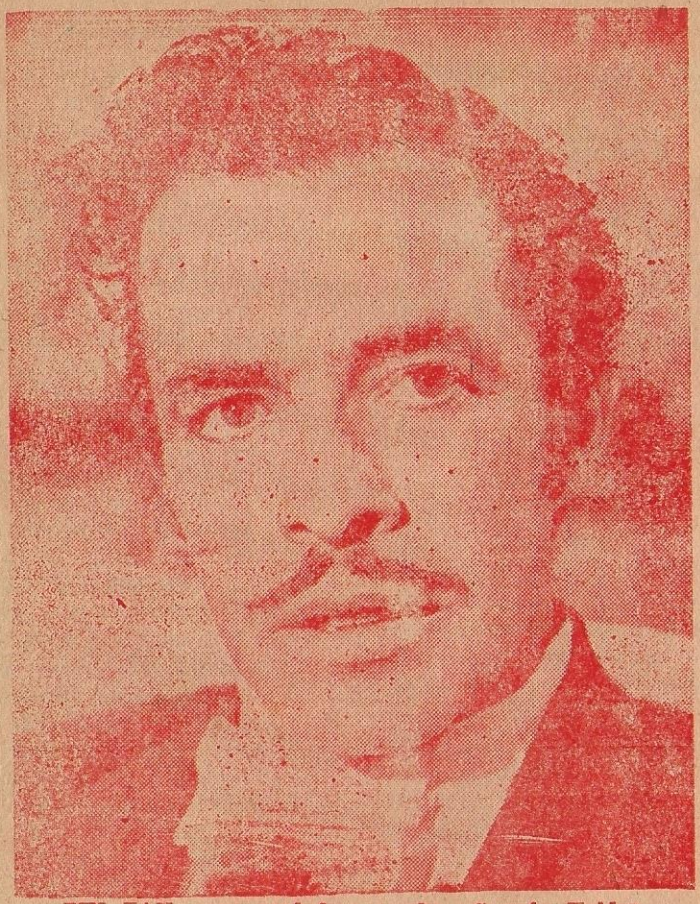

TIN TAN, cuyo verdadero nombre, Germán Valdez casi es desconocido en el ambiente cinematográfico, por haber popularizado el primero; actualmente actúa en escenarios colombianos y pronto lo tendremos en los nuestros, cuando su yate, en el que efectúa la jira, atraque en nuestro primer puerto.

POR ELLAS

Corrido

De Chucho Navarro

Dicen que el vino y las hembras
echan al hombre a perder,
si yo he de ser un perdido
que me pierda una mujer.
vengan botellas de vino
que alivien mi padecer.
Por ellas, brindo por ellas
las hembras y las botellas
por ellas todos lo saben
por ellas aunque mal paguen.
Dicen que mujer ingrata
no merecen ni perdón
y maldicen a Dalila
porque desdeñó a Sansón
sin saber que le quitaban
del coco la comezón.
Por ellas brindo por ellas
las hembras y las botellas
por ellas todos lo saben
por ellas aunque mal paguen
Son las mujeres y el vino
lo más dulce tentación,
pero hay otros que las nombran
de los hombres perdición,
y yo les perdono lo malo
por lo sabrosas que son.
Por ellas brindo, por ellas
las hembras y las botellas
por ellas, todo lo saben
por ellas aunque mal paguen

Canta Tin Tan

TU SOLO TU

CANCION

De Felipe Valdés Leal

Mira cómo ando mujer
por tu querer;
borracho y apasionado
nomás por tu amor.
Mira cómo ando, mi bien
me traes hecho un desdichado
sin fe y sin valor.
Tú, sólo tú
has llenado de luto mi vida
abriendo una herida
en mi corazón.
Tú, sólo tú
eres causa de todo mi llanto
de mi desencanto
y desesperación.
Sólo tu sombra fatal
sombra del mal,
me sigue por dondequiera
con obstinacin.
Y por quererte olvidar
me tiro a la borrachera
y a la perdición.
Tú, sólo tú
eres causa de mi sentimiento
de todo el tormento
que sufre mi ser.
Tú, sólo tú
me has llevado por ese camino
que negro destino
me vino a traer.

SOY FELIZ

Canta Tin Tan en "Simbad el mareado"

No es aventura ni capricho,
mi dulce sueño de ilusión;
si ya por fin unimos dos
almas en un solo corazón.
Es que estoy enamorado
como nunca lo había estado
en mi corazón hay fiesta
soy dichoso, soy feliz.
Tus miradas me parecen
dos luceros que se acercan
que se acercan y me besan
con un beso nada más
Es que al fin la vida quiso
que pudiera yo tener
un amor tan verdadero
que es mi dicha y mi ilusión
Pero es que estoy enamorado
como nunca lo había estado,
en mi corazón hay fiesta,
soy dichoso, soy feliz.

OJO
LA REVISTA
QUE UD ESPERABA
SE LLAMA:

¡CHUAC!

¡AJA! ¡SALI CON LA MIA! ¡POR FIN SALIO' UNA GRAN REVISTA DEDICADA AL AMOR!

¡UUUOU!

¡AYYYY!

¡MUAAA!

¡UMM!

¡HOOOO!

¡En estos días aparecerá!

RISA PARA TODOS

ES UNA REVISTA:

¡solo para adultos!
¡original! ¡artistica!
¡picante! ¡unica en su genero!

Aprenda Ud a jugar

Completando este POKER DE ASES

Esta bellísima estrella nos enseña como se debe triunfar en el juego y en el... amor.